Cuaderno
Rojiblanco

Nº 57 | Jornada 6
Alavés - Granada CF
Temporada 2016|2017

CALAMITOSO

El Granada CF cae víctima de sus propopios errores y sin mostrar capacidad alguna de reacción para puntuar

ahoraGranada.com
tu provincia, tu pueblo, tu barrio

Barral fue la gran novedad en el once rojiblanco, al estrenarse como titular

1 — 2

ALAVÉS

Pacheco, Alexis, Laguardia, Llorente, Camarasa *(Krsticic, 86')*, Ibai *(Manu García, 90')*, Theo, Torres, Edgar *(Toquero, 83')*, Deyverson y Kiko.

No utilizados: Ortolá, Santos, Vigaray y Katai.

GRANADA CF

Ochoa; Tito, Uche, Vezo, Gastón Silva; Javi Márquez, Khrin *(Cuenca, 73')*, Bueno *(Atzili, 45')* *(Kravets, 70')*, Carcela, Pereira; y Barral.

No utilizados: Oier, Ponce, Jon Toral, Kravets y Angban.

GOLES

1-0, Edgar *(53')*. **2-0**, Camarasa *(66')*.
2-1, Kravets *(78')*. **3-1,** Deyverson *(92')*.

INCIDENCIAS

Encuentro disputado en Mendizorroza ante 16.371 espectadores

ALAVÉS		GRANADA CF
49%	Posesión	51%
8	Intervenciones del portero	12
6	Tiros entre los 3 palos	3
75/52	Balones recuperados / perdidos	81/41
4	Fueras de juego	1
15	Faltas cometidas	19
3	Tarjetas Amarillas (Rojas)	0

Desdicha en Mendizorroza

El Granada CF pierde en Mendizorroza un encuentro en el que terminó condenado por sus propios errores y en el que involucionó todo lo bueno que se haya podido hacer hasta ahora

Jémez planteó por sexto partido consecutivo la sexta alineación diferente desde que es entrenador del Granada CF, con una combinación cuyas novedades en esta ocasión recayeron en la previsible presencia de Gastón Silva en la banda izquierda, el regreso de Vezo al centro de la defensa, la titularidad de Márquez en la medular y el debut en un once de David Barral.

Dijo el entrenador cordobés hace solo unos días que dejaría de probar combinaciones cuando el equipo juegue como él quiere. Y en esas, la empleada ante el Alavés no fue tampoco la acertada. En primer lugar por el desasosiego con el que los jugadores terminaron de entrar en un campo en el que los rojiblancos volvieron a jugar demasiado atrás.

Esto provocó las primeras llegadas de los locales, que sin mordiente arriba se llevaron antes del descanso las mejores oportunidades para intentar encarrilar el partido. En el primer periodo el peligro fue romo de ambos equipos en el ataque, sin embargo a los 15 minutos Carcela dio un buen balón a Alberto Bueno, que este remató alta sin inmutar a Pacheco.

Fue la única llegada en la primera mitad de un Granada CF que se dejó llevar por el ritmo que imponía el Alavés. Aunque los granadinistas intentaron conectar con el partido, el tiempo se les pasó sin pena ni gloria.

Quince minutos fatídicos

El segundo tiempo, sin embargo, fue otra historia bien diferente para los intereses del Granada CF, que tardó en entrar más de 20 minutos tras el descanso y cuando quiso darse cuenta ya se había quedado prácticamente sin opciones de arañar los tres puntos.

El arranque fatídico tuvo como hombre sacrificado a Omer Atzili. El extremo entró en el 46 y fue sustituido solo 25 minutos después, tras recibir el segundo gol el equipo granadinista y reconocer de este modo Jémez la falta de acierto a la hora de alinearlo.

Antes de la polémica sustitución dos fallos condenaron el sosiego del Granada CF. El primero de ellos, en una salida de balón, Khrin dejó 'vendida' a la defensa rojiblanca ante la astucia del Alavés. Edgar recibió un balón en profundidad para batir ante Ochoa.

El segundo gol llegó a los 65 minutos, después de que en una contra Uche, que tenía toda la ventaja del mundo, errase en la defensa del balón ante un incisivo Camarasa, que presionó, se la llevó limpia y la mandó al fondo de la red.

EL DIBUJO AL INICIO

Entre medias de esos 12 minutos solo pasó algo a favor del Granada CF. A los 61 minutos se produjo la única llegada con cierto peligro después de que Rubén Vezo mandara rozando al larguero un centro al área de Pereira después de un saque de esquina.

Movimientos de banquillo

Con el marcador tan cuesta arriba, Jémez introdujo a Kravets a falta de 20 minutos y se vio obligado a cambiar a Khrin por Cuenca debido a la lesión del esloveno. El ucraniano en la delantera fue de los pocos que supo tener la astucia suficiente en la recta final para acortar distancias.

Lo hizo después de un buen centro de Pereira que su compañero provocó que se anticipara a la defensa del Alavés y marcar así el 2-1. Esto solo ayudó a creer en las escasas opciones de un Granada CF que estaba prácticamente muerto.

Así quedó constatado con un tercer gol que casi fue anecdótico. El tanto de los de los locales, el tercero, llegó en el tiempo de prolongación, anotado por Deyverson tras una contra.

El Granada CF recibió un severo castigo a la falta de ambición y sus errores en defensa. La película debe ser otra el próximo sábado. O eso, o la situación empezará a ser preocupante.

Carcela fue de lo poco bueno que tuvo el Granada CF todo el partido

La única ocasión del primer tiempo fue este remate alto de Alberto Bueno

Edgar puso en apuros al Granada CF en más de una ocasión hasta el punto de que marcó

Pereira apenas apareció en la primera parte

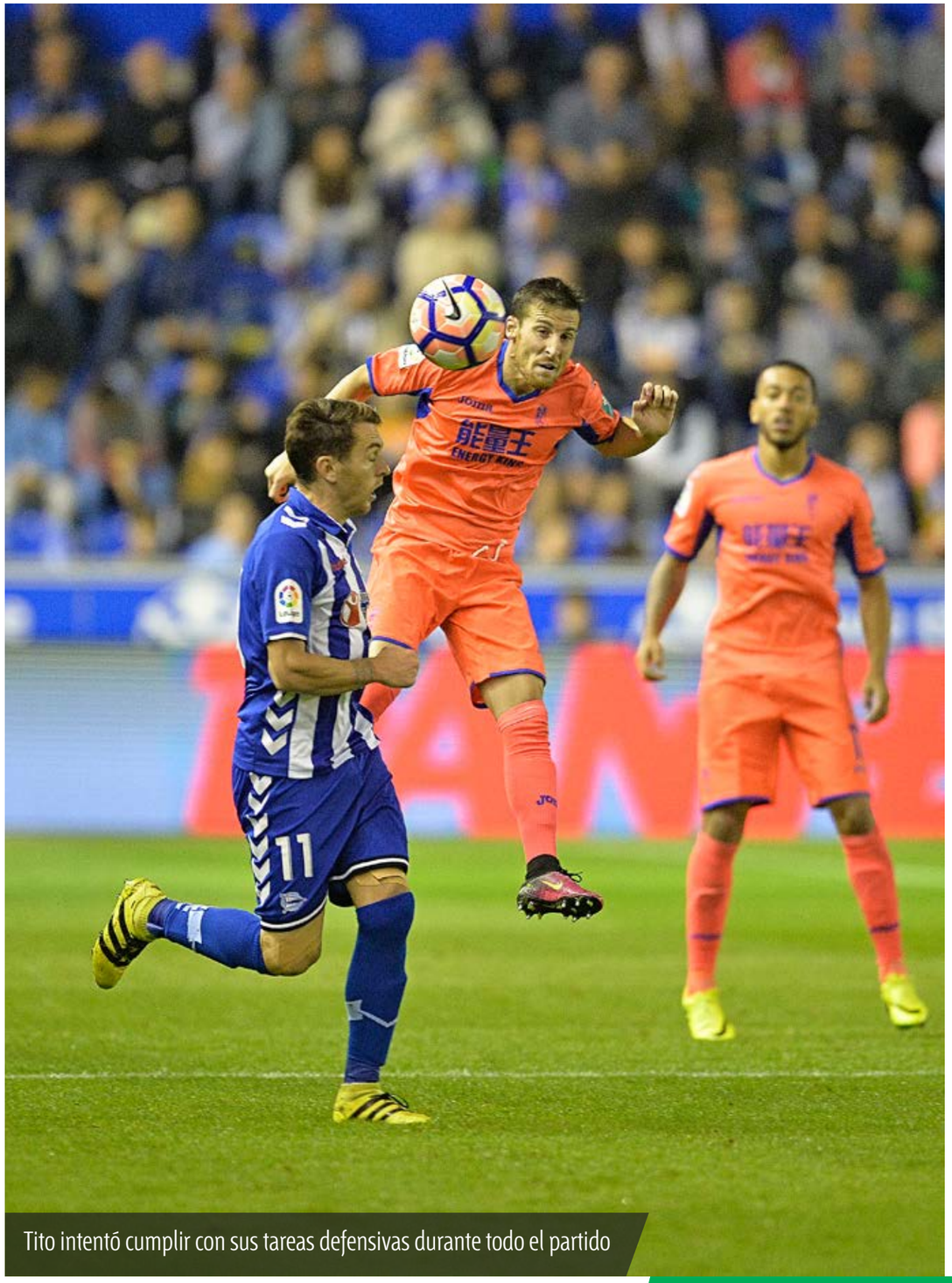

Tito intentó cumplir con sus tareas defensivas durante todo el partido

1-0 | 53'

Edgar consumó su 'venganza' al adelantar al Alavés en el minuto 53

Barral intentó sin éxito equilibrar la balanza. Estuvo muy desaparecido

Hubo fases en las que al Granada CF le costó un mundo tener la pelota

Camarasa se encargó de encarrilar el partido tras un fallo clamoroso de Uche

Khrin se marchó lesionado y tuvo que ser sustituido por Isaac Cuenca

2-1 | 78'

A falta de 12 minutos, Kravets dio vida al Granada CF al rematar un buen centro de Pereira

El Alavés supo taparse antes de que acabase el partido para evitar el 2-2

Pereira trató de dar profundidad por banda al juego del Granada CF

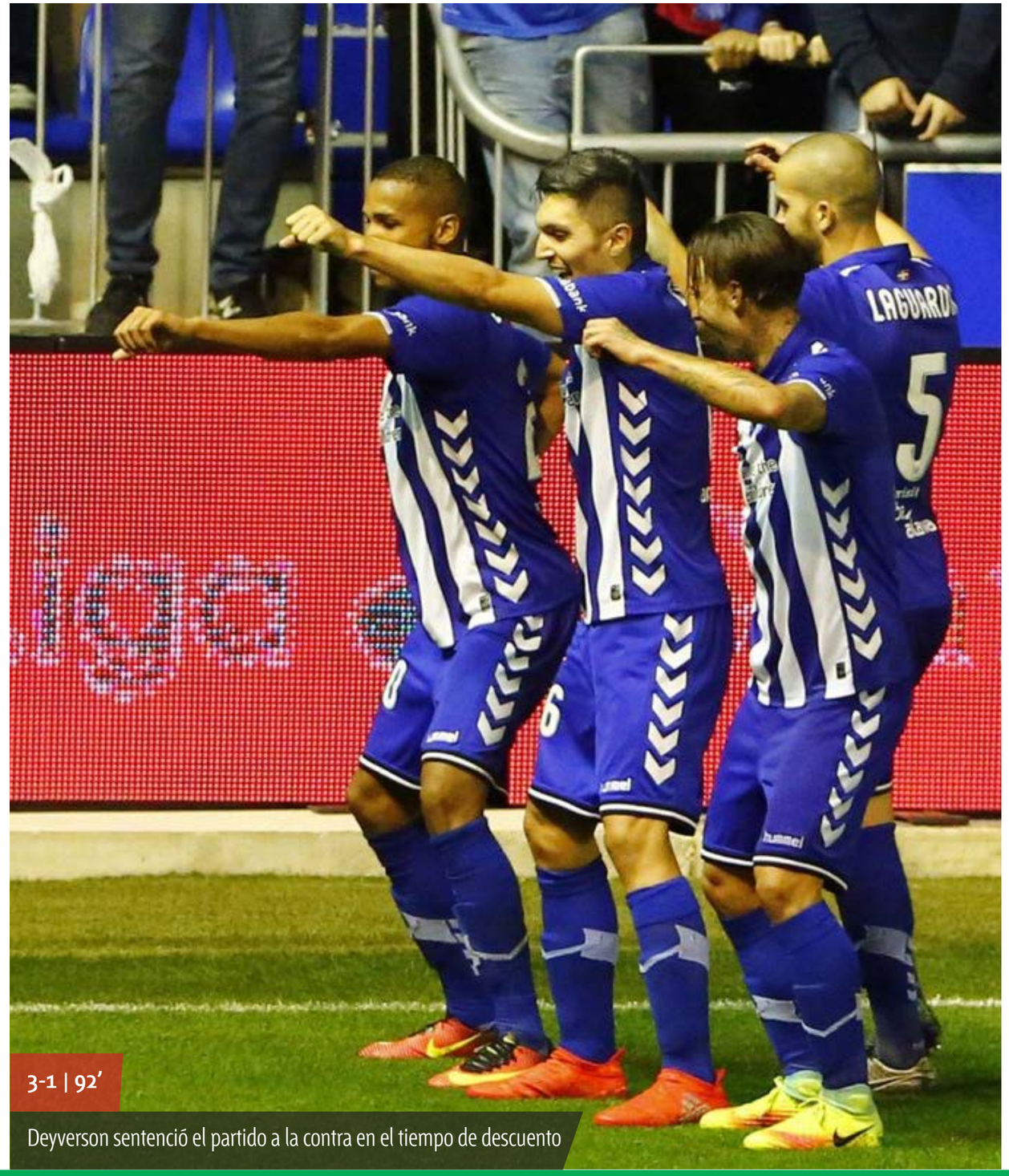

3-1 | 92'

Deyverson sentenció el partido a la contra en el tiempo de descuento

Javi Márquez**

Centrado sin lucirse

En el segundo partido que disputaba como titular, Javi Márquez estuvo gran parte del encuentro centrado en sus tareas en la línea medular del campo. Aunque el lucimiento no fue tal, el catalán si mostró un partido serio durante gran parte del encuentro, si bien, solo fue una raya en el agua de un mar de errores, imprecisiones y falta de ambición para intentar ir a por el primer triunfo rojiblanco en la era Paco Jémez.

SUS NÚMEROS

MINUTOS JUGADOS
90

ACIERTOS EN LOS PASES
78%

BALONES AL ÁREA
2

GOLES
0

TIROS A PUERTA
0

UNO X UNO

Ochoa**
Tito**
Uche*
Vezo**
Gastón Silva*
Khrin*
Alberto*
Carcela**
Pereira**
Barral*

Atzili -
Kravets**
Cuenca**

Paco Jémez *

"Soy el responsable de todo lo que pasa en el campo. Seguramente esto desembocará en mi destitución, más tarde o más temprano"

Paco Jémez

"Hay equipos que tienen que estar abajo y otros arriba. Esto es así. Los que lo hacen peor están donde estamos nosotros. La responsabilidad es sobre todo mía"

"Buscaremos las mejores combinaciones para intentar sacar esto adelante y con el apoyo de la afición seguro que lo conseguiremos. Aunque hoy hemos cometido errores muy graves"

"Somos un equipo que queremos hacer las cosas poquito a poco mejor. Damos demasiadas facilidades al contrario y eso en Primera División se castiga. Nos queda seguir trabajando"

"Es complicado, tenemos una situación difícil, no nos queda otra que salir de ella lo antes posible confiando en nuestras posibilidades. Ahora hay que ser valientes y ser jugadores de verdad y demostrar lo que somos. Con los errores es muy difícil, hay que sacarle casta a esto"
Javi Márquez

"Tenemos que seguir trabajando para mejorar esos errores en defensa que nos están costando muy caros"
Tito

PORTEROS

	Min	PC	PT	PS	GE	A	R
1 Oier	0	6	0	6	0	0	0
13 Ochoa	540	6	6	0	15	0	0
35 Kelava	-	-	-	-	-	-	-

DEFENSAS

	Min	PC	PT	PS	GM	A	R
2 Tito	495	6	5	1	0	0	0
3 Gastón Silva	410	6	4	2	0	1	0
5 Uche	405	5	5	0	0	1	0
6 Lombán	180	2	2	0	0	1	0
12 Gabriel Silva	30	1	1	0	0	0	0
14 Tabanou	90	3	2	1	0	0	0
17 Rubén Vezo	235	3	3	0	0	1 (2)	1
20 Saunier	0	0	0	0	0	0	0
22 Foulquier	266	5	3	2	0	1	0

CENTROCAMPISTAS

	Min	PC	PT	PS	GM	A	R
4 Sergi Samper	211	3	3	0	0	0	0
8 Javi Márquez	155	6	2	4	0	1	0
10 Boga	282	5	3	2	1	0	0

CENTROCAMPISTAS

	Min	PC	PT	PS	GM	A	R
11 Jon Toral	72	2	1	1	0	0	0
15 Atzili	200	4	2	2	0	0	0
16 Carcela	296	4	3	1	2	2	0
18 Andreas Pereira	395	5	4	1	0	1	0
19 Isaac Cuenca	197	4	2	2	0	0	0
21 Rene Krhin	345	6	4	2	0	0	0
26 Angban	113	4	1	3	0	0	0

DELANTEROS

	Min	PC	PT	PS	GM	A	R
7 Barral	145	3	1	2	0	1	0
9 Ponce	390	6	4	2	1	0	0
23 Alberto Bueno	235	4	3	1	1	0	0
24 Kravets	129	4	1	3	2	0	0

GOLEADORES

Carcela	2
Kravets	2
Ponce	1
Boga	1
Alberto Bueno	1

GOLES ENCAJADOS

Ochoa	15

TARJETAS AMARILLAS

Rubén Vezo	1 (2)
Ponce, Angban, Lombán, Barral, Gastón Silva, Pereira, Foulquier y Uche	1

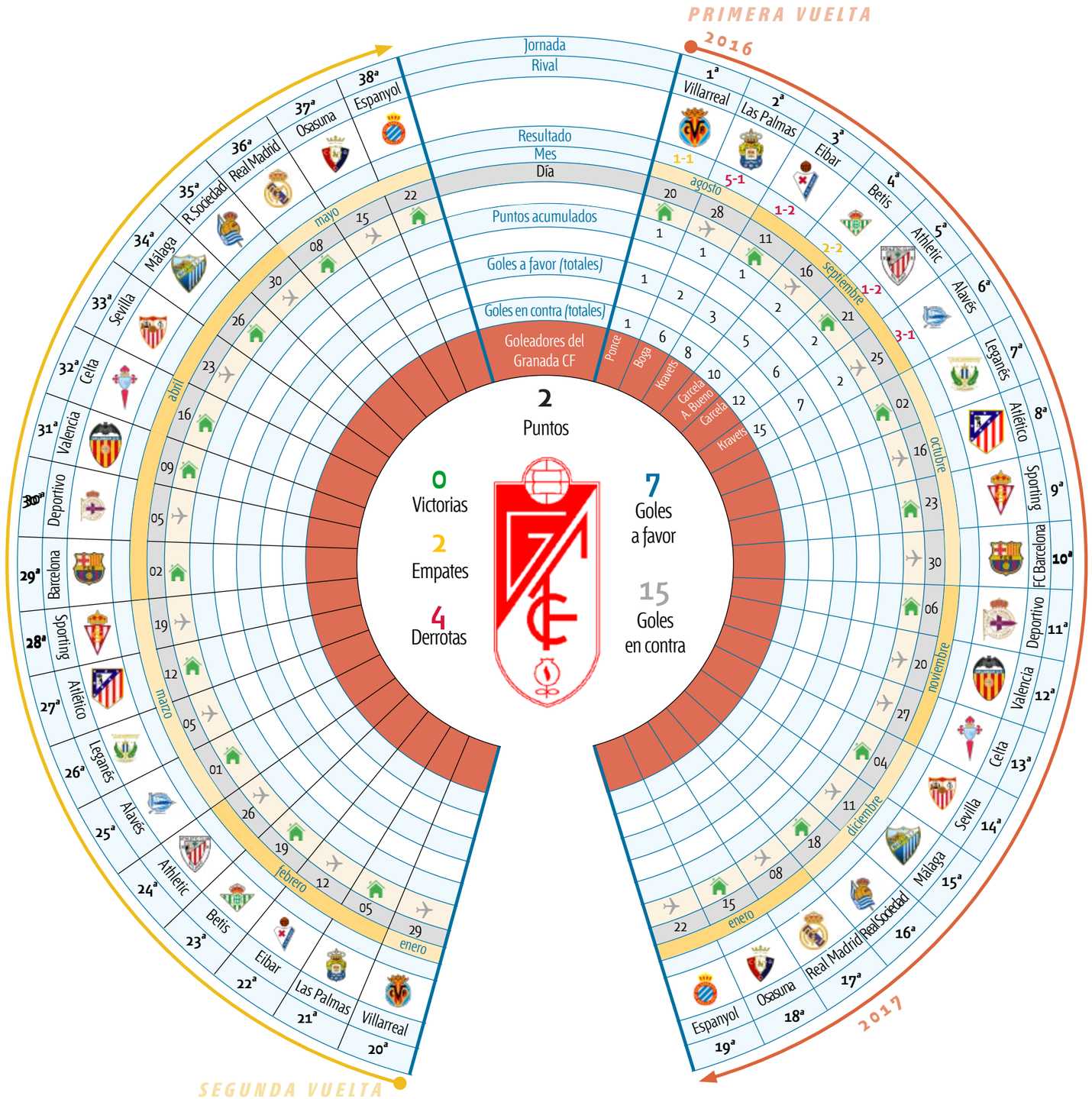

CLASIFICACIÓN

		Pts.	PJ
1	Real Madrid	14	6
2	Barcelona	13	6
3	Atlético	12	6
4	Villarreal	12	6
5	Athletic	12	6
6	Sevilla	11	6
7	Las Palmas	10	6
8	Eibar	10	6
9	Alavés	9	6
10	Betis	8	6
11	R. Sociedad	7	6
12	Celta	7	6
13	Leganés	7	6
14	Sporting	7	6
15	Valencia	6	6
16	Deportivo	5	6
17	Málaga	5	6
18	Espanyol	5	6
19	Granada CF	2	6
20	Osasuna	2	6

LA JORNADA 6

Betis 1- *Málaga* 0
Eibar 2- *Real Sociedad* 0
Sporting 0- *FC Barcelona* 5
Athletic 3- *Sevilla* 1
Las Palmas 2 - *Real Madrid* 2
Leganés 1- *Valencia* 2
Atlético 1- *Deportivo* 0
Villarreal 3- *Osasuna* 1
Espanyol 0- *Celta* 2
Alavés 3- *Granada CF* 1

EL KIOSKO VIRTUAL

Granada Hoy

Más errores condenatorios

El Granada vuelve a luchar contra sí mismo y cae víctima de su candidez en defensa. Uche y Vezo regalaron el segundo y el tercer gol con dos fallos grotescos.

IDEAL

Regalos por doquier

Los errores de la zaga granadinista facilitan el triunfo de un Alavés mejor que su oponente porque sabe guardar la compostura atrás y aprovechar la ruinosa situación de la defensa rival

MARCA

El Granada CF no levanta cabeza y el Alavés ya gana en casa

Todo sucedió en la segunda parte. Edgar y Camarasa adelantaron a los vascos, Kravets recortó y Deyverson sentenció en el descuento.

noticias de Álava

Un solvente Alavés recupera el pulso ante el Granada

Un solvente Alavés recuperó el pulso con un triunfo por 3-1 ante el Granada y obtuvo la primera victoria de la temporada en Mendizorroza. Los goles de Edgar, Camarasa y Deyverson, en el descuento, desarbolaron al Granada.

EDITORIAL

Preocupante

Los errores que cometió el Granada CF en su partido ante el Deportivo Alavés en la sexta jornada de Liga dejan una sensación un tanto preocupante, pues a estas alturas se transmite la idea de que la endeblez del equipo no tiene visos de solución.

A todo ello hay que añadir la falta de capacidad y de ambición para reaccionar cuando el rival se poner por delante en el marcador.

Más allá de pensar en si Jémez es el entrenador que necesita o no el Granada CF -volvió a lanzar otra puya- la pregunta es si hay mimbres y jugadores como para poder evitar el desastre al final de temporada. Aún es pronto.

CUADERNO ROJIBLANCO
Textos: Luis F. Ruiz - Noelia S. Lorca || Fotos: Álex Cámara - LOF - LFP
© Todos los derechos reservados