Cuaderno
Rojiblanco

Nº 58 | Jornada 7
Granada CF - Leganés
Temporada 2016|2017

TRANSICIÓN DESESPERANTE

La afición estalla tras el séptimo partido sin ganar en el que el equipo se muestra más seguro atrás pero no genera peligro

ahoraGranada.com
tu provincia, tu pueblo, tu barrio

0 — 1

GRANADA CF
Ochoa; Tito, Vezo, Gastón Silva, Gabriel Silva; Javi Márquez, Samper *(Krhin, 54')*, Alberto Bueno *(Barral, 68')*, Andreas; Carcela *(Kravets, 79')* y Ponce.
No utilizados: Oier, Toral, Atzili y Hongla.

LEGANÉS
Serantes, Mantovani, Gabriel *(Insúa, 81')* Szymanowski, Carl, Rico, Víctor Díaz, Luciano *(Guerrero, 60')*, Rubén Pérez, Omar Ramos *(Roberto, 66')* y Timor.
No utilizados: Brignoli, Bustinza, Machís y Sastre.

GOL
0-1, Szymanowski *(76')*.

INCIDENCIAS
Nuevo Estadio de Los Cármenes. 15.050 espectadores.

GRANADA CF		LEGANÉS
46%	Posesión	54%
13	Intervenciones del portero	11
1	Tiros entre los 3 palos	3
64/41	Balones perdidos / recuperados	66/42
0	Fueras de juego	2
20	Faltas cometidas	13
1	Tarjetas Amarillas *(Rojas)*	0

El once de Planagumà tuvo dos novedades importantes: Sámper y Gabriel Silva

Lucena acompañó a Lluis Planagumà en el banquillo granadinista

Silva y el meta visitante se saludan antes del inicio

Órdago a la paciencia

El séptimo partido sin ganar de un Granada CF en transiciónin provoca el estallido de la afición rojiblanca, que termina sacando pañuelos y pidiendo dimisiones mirando al palco

El nuevo proyecto deportivo del Granada CF ya de por sí necesitaba paciencia por muchos factores analizados hasta la extenuación. Toda vez que el club ha decidido dar un giro al timón con la sustución de Paco Jémez en el banquillo, la entidad rojiblanca vive ahora momentos de transición, como así ha quedado demostrado en el séptimo partido sin ganar de los granadinistas después de aguantar 76 minutos sin encajar un gol que llegó, una vez más, por un fallo defensivo.

Este periodo de adaptación, de volver a empezar de cero, deja sin embargo un sinsabor en la ciudad granadina materializado en las protestas que han protagonizado centenares de seguidores granadinistas, cuando al finalizar el partido han sacado sus pañuelos y han comenzado a pedir dimisiones mientras se dirigían al palco que por tercera vez ocupaba Jiang Lizhang.

El caso es que el primer partido de Lluis Planagumà -probablemente el único- no supuso un antes y un después en el partido que desarrollaron los once elegidos ante el Leganés, entre los que se encontraban Gabriel Silva y Samper como novedades de una alineación casi idéntica a la presentada el lunes por Jémez en Vitoria. Por ello, el nuevo entrenador rojiblanco intentó sobre todo cumplir una máxima: firmeza atrás.

Pero el equipo se olvidó de generar ocasiones claras ante la portería defendida por Serantes, aunque Carcela dispuso a los cinco minutos de una llegada que de no ser por Mantovani, que la mandó a córner; habría terminado muy probablemente entre los tres palos del guardameta visitante.

El partido se fue adormeciendo poco a poco hasta el punto de llegar a entrar en una fase próxima a la 'rem' en la que todos los humanos entramos cuando dormimos. El Leganés solo llegó una vez con peligro a la portería de Ochoa. Lo intentó en la cabeza de su capitán, aunque el balón se marchó alto.

Más de lo mismo

La segunda parte tuvo prácticamente más de lo mismo en ambos equipos. El choque continuó en una tónica soporífera en la que los dos equipos se vieron atrapados. Sin ocasiones y sin ceder absolutamente nada en defensa, el gol debería llegar solamente por un error de alguno de los dos conjuntos.

Fue quizás una de las notas positivas del cambio de actitud por completo de un Granada CF todavía muy marcado por el estilo impuesto por Paco Jémez. Sin embargo, el miedo a cometer algún error dejó patente que lo primero para Planagumà y los elegidos era defender, después todo lo demás.

El riesgo tuvo su connotación negativa cuando a falta de 14 minutos llegó la ocasión y jugada que marcaría el finalmente el resultado. Entonces, Robert Ibáñez aprovechó un fallo de la defensa rojiblanca, en este caso protagonizado por Tito. El valenciano vio desmarcado a su compañero Szymanowski, quien tras una carrera encaró a Ochoa para batirlo por bajo.

El oficio de los madrileños hizo todo lo demás. De ahí al final poco o nada se jugó en un encuentro en el que los rojiblancos apenas despertaron de su letargo para intentar reaccionar y evitar así el séptimo partido sin perder.

Queda camino por recorrer para un Granada CF que sigue un poquito más tocado que hace una semana y al que solo la esperanza de un cambio de entrenador mantiene en pie. Solo queda que la dirección deportiva acierte para que la afición le perdone lo que por ahora parece que le condena: la confección de la plantilla.

EL DIBUJO AL INICIO

Sámper regresó a la titularidad, aunque no estuvo del todo atinado

El meta visitante Serantes apenas tuvo que intervenir

Silva también fue otro de los que volvió a la titularidad con mejor papel que ante Las Palmas

Ponce fue objeto de numerosas faltas por parte de los jugadores del Leganés

Esta fue una de las llegadas más claras de los rojiblancos: un centro desde la banda que Ponce no llegó a rematar

Alberto Bueno sigue sin estar al mejor nivel

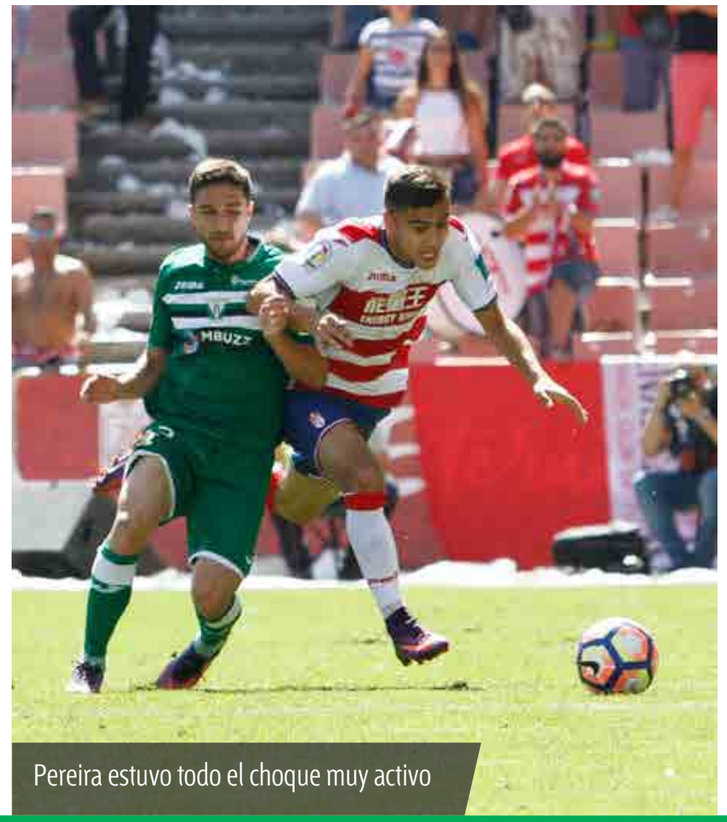
Pereira estuvo todo el choque muy activo

El visitante Mantovani arrebató este balón a Ponce en el área

Samper fue sustiuido por Krhin en el minuto 54 de partido

Gabriel Silva se sintió impotente en algunas fases del partido

Bueno pudo rematar por accidente tras un rechace de Serantes

0-1 | 76'

Un fallo de Tito dejó el balón a merced de Rober Ibáñez que cedió a Szymanowski para que marcara

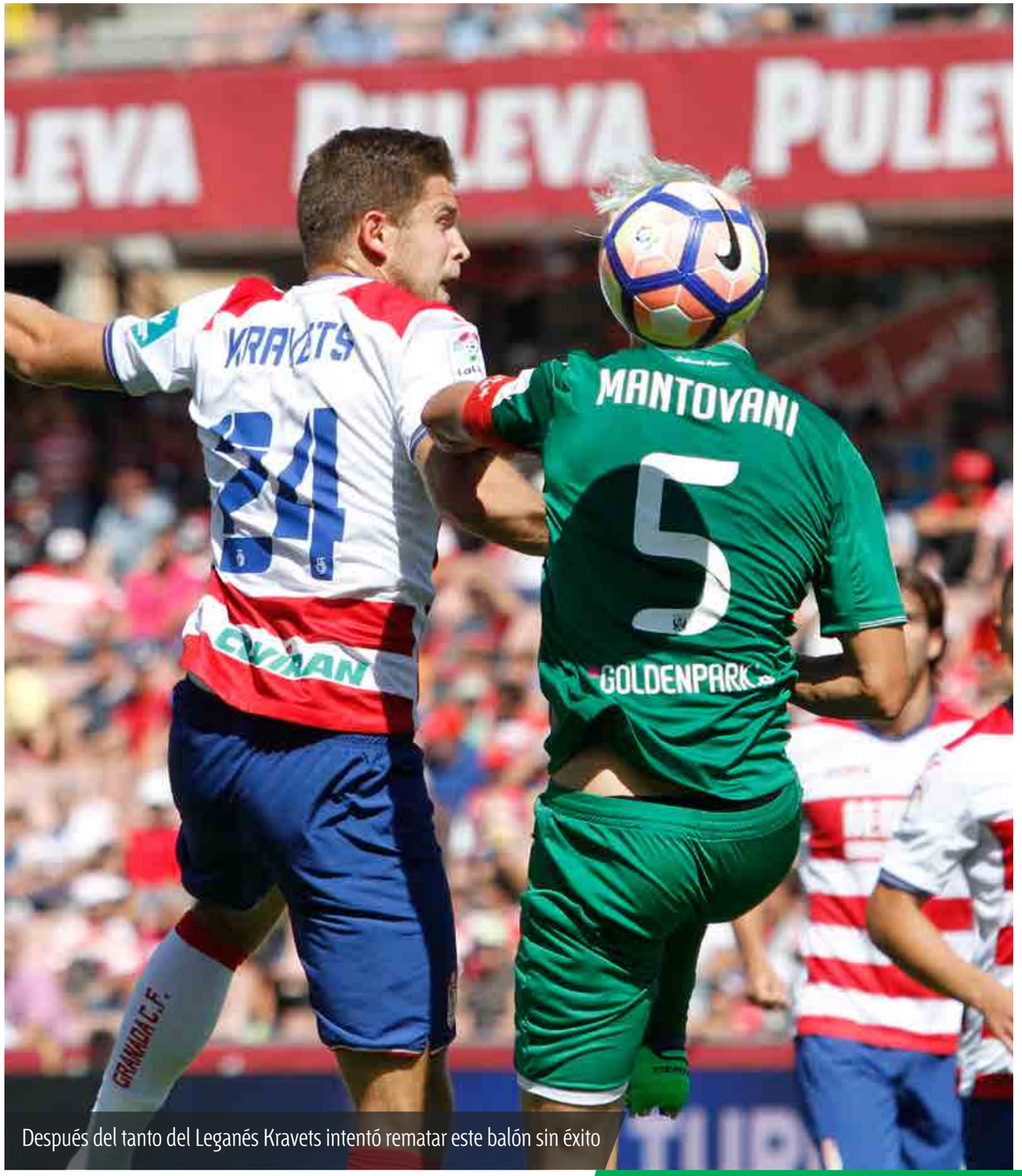

Después del tanto del Leganés Kravets intentó rematar este balón sin éxito

El rostro de Gastón Silva después de la derrota lo dice todo

Gabriel Silva***

Un regreso óptimo

En un mar de dudas en un equipo con miedo a cometer errores, la presencia de Gabriel Silva en la alineación de Lluis Planagumà fue quizás de las mejores noticias, pues el jugador se mostró mucho más seguro y convencido de intentar dar la mejor imagen de sí mismo después del traspié de Las Palmas. Fue de los más activos, principalmente en su banda, desde donde llegaron un par de centros que no encontraron puerta.

UNO X UNO

Ochoa*
Tito*
Vezo**
Gastón Silva**
Sámper**
Javi Márquez**
Alberto*
Carcela**
Pereira***
Ponce**

Krhin**
Barral**
Kravets**

Lluis Planagumà ***

SUS NÚMEROS

MINUTOS JUGADOS
90

ACIERTOS EN LOS PASES
77%

BALONES AL ÁREA
2

GOLES
0

TIROS A PUERTA
0

"Hemos jugado con una afición entregada. Se lo merecen todo. Es normal que se enfaden. Al equipo durante estos tres días hemos intentado estudiarlo"

Lluis Planagumà

"El gol del Leganés se produce en una situación que estábamos esperando. Sabíamos que al contraataque se podía dar. El equipo no se ha visto superado"

"La situación del equio es la que es. Tendremos que analizar más friamente porque no hemos tenido ocasiones de gol muy claras. Hay que exigirles y no ser conformistas"

"La situación se reconduce muy fácil. Trabajando y teniendo claro lo que hay que hacer, generando hábitos en los futbolistas y que acompañen los resultados"

"Está claro que es una situación difícil, no es la que queríamos. Hay que afrontarla como tal. Tener la mente fría, analizar las cosas que no se han hecho muy bien y tirar hacia adelante. Prácticamente el rival no ha tenido ocasiones, al final el partido se ha decantado por pequeñas ocasiones y la han tenido"

Javi Márquez

"Sí es una situación complicada. Dos puntos y verse abajo no es bueno. Intentamos ir pasito a pasito, con un entrenador y una filosofía totalmente diferente y hemos intentado eso"

David Barral

PLANAGUMA
7
COVIRAN
PLANAGUMA
10
COVIRAN

LaLiga
joma

joma
LaLiga

PONT GRUP
PONT GRUP

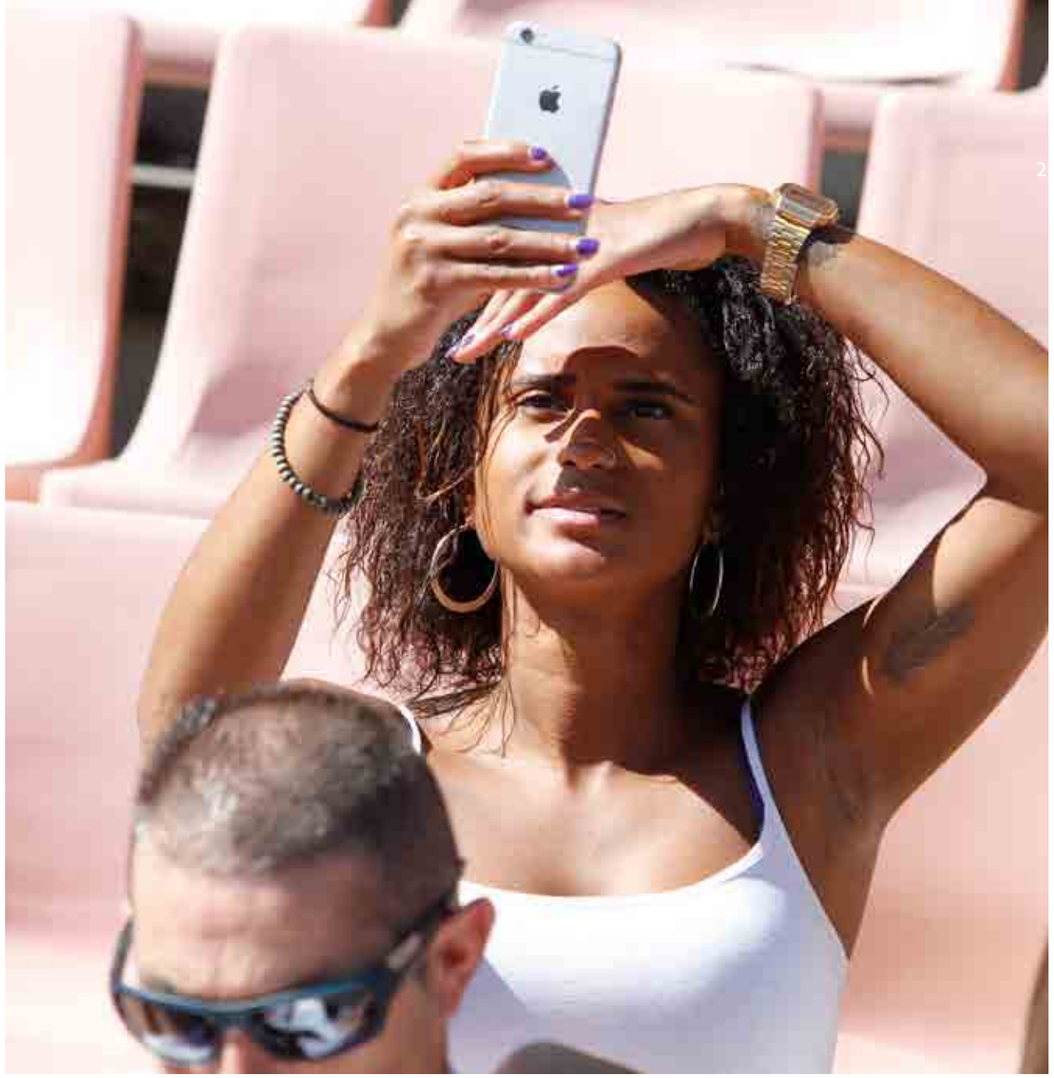

PONT GRUP
PONT GRUP

SOLO SALDREM
ADELANTE

GRANADA
NADA
CIUDAD D

LUCHAR PARA GANAR

LH 18
A HORIZONTAL
GRANADA CF
LH

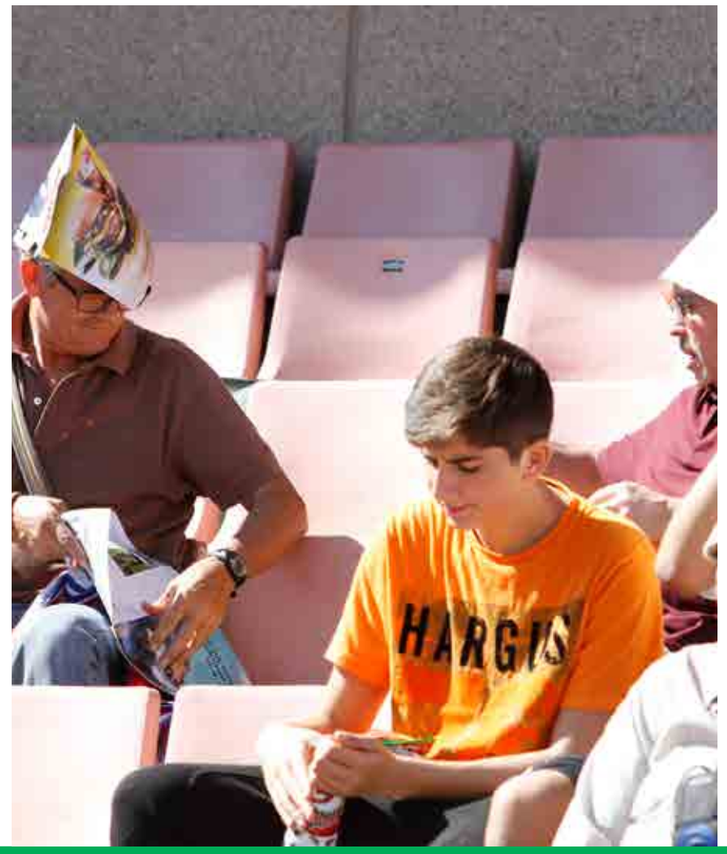
HARGIS

PORTEROS

	Min	PC	PT	PS	GE	A	R
1 Oier	0	7	0	7	0	0	0
13 Ochoa	630	7	7	0	16	0	0
35 Kelava	-	-	-	-	-	-	-

DEFENSAS

	Min	PC	PT	PS	GM	A	R
2 Tito	585	7	6	1	0	0	0
3 Gastón Silva	510	7	5	2	0	1	0
5 Uche	405	5	5	0	0	1	0
6 Lombán	180	2	2	0	0	1	0
12 Gabriel Silva	120	2	2	0	0	0	0
14 Tabanou	90	3	2	1	0	0	0
17 Rubén Vezo	325	4	4	0	0	1 (2)	1
20 Saunier	0	0	0	0	0	0	0
22 Foulquier	266	5	3	2	0	1	0

CENTROCAMPISTAS

	Min	PC	PT	PS	GM	A	R
4 Sergi Samper	265	4	4	0	0	0	0
8 Javi Márquez	245	7	3	4	0	1	0
10 Boga	282	5	3	2	1	0	0

CENTROCAMPISTAS

	Min	PC	PT	PS	GM	A	R
11 Jon Toral	72	3	1	2	0	0	0
15 Atzili	200	5	2	3	0	0	0
16 Carcela	375	5	4	1	2	2	0
18 Andreas Pereira	485	6	5	1	0	1	0
19 Isaac Cuenca	197	4	2	2	0	0	0
21 Rene Krhin	381	7	4	3	0	0	0
26 Angban	113	4	1	3	0	0	0
26 Hongla	0	1	0	1	0	0	0

DELANTEROS

	Min	PC	PT	PS	GM	A	R
7 Barral	167	4	1	3	0	1	0
9 Ponce	480	7	5	2	1	2	0
23 Alberto Bueno	303	5	4	1	1	0	0
24 Kravets	140	5	1	4	2	0	0

GOLEADORES

Carcela	2
Kravets	2
Ponce	1
Boga	1
Alberto Bueno	1

GOLES ENCAJADOS

Ochoa	16

TARJETAS AMARILLAS

Rubén Vezo	1 (2)
Uche y Ponce	2
Angban, Lombán, Barral, Gastón Silva, Pereira y Foulquier	1

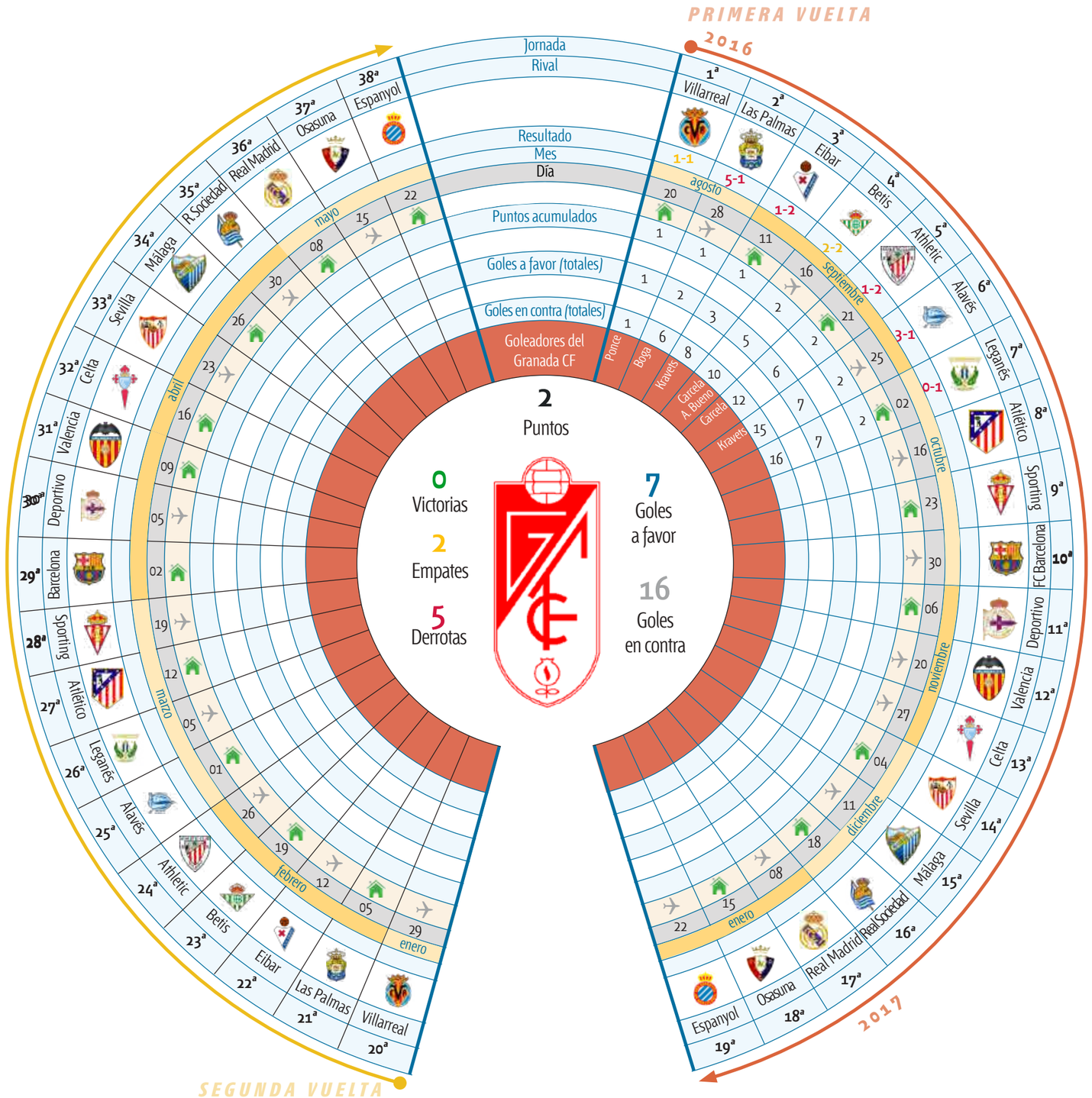

CLASIFICACIÓN

		Pts.	PJ
1	Real Madrid	14	6
2	Sevilla	14	7
3	FC Barcelona	13	6
4	Atlético	12	6
5	Villarreal	12	6
6	Athletic	12	6
6	Sevilla	11	6
7	Las Palmas	11	7
8	Eibar	10	6
9	Real Sociedad	10	7
11	Alavés	9	7
12	Betis	8	7
13	Celta	7	6
14	Sporting	7	6
15	Valencia	6	6
16	Deportivo	5	6
17	Málaga	5	7
18	Espanyol	5	6
19	Osasuna	3	7
20	Granada CF	2	7

LA JORNADA 7

Real Sociedad 1 - *Betis* 1
Granada CF 0-*Leganés* 1
Sevilla 2 - *Alavés* 1
Osasuna 2- *Las Palmas* 2
Deportivo - Sporting
Valencia - Atlético | *D.* 12.00*H.*
Real Madrid - Eibar | *D.* 16.15*H.*
Espanyol - Villarreal | *D.* 18.30*H.*
Málaga - Athletic | *D.* 18.30*H.*
Celta - FC Barcelona | *D.* 20.45*H.*

EL KIOSKO VIRTUAL

Granada Hoy

El Granada CF, un poco más hundido

El Leganés derrota al conjunto nazarí con un tanto de Szymanowski que abrió el marcador con un contragolpe en favor del conjunto madrileño, manteniendo a los rojiblancos en el último puesto de la tabla

IDEAL

A la deriva

El Granada pierde por la mínima ante el Leganés en un soporífero partido en el que los de Planagumá crean pocas ocasiones y aún menos juego

MARCA

Al Granada se le atraganta Szymanowski

El Granada volvió a cosechar una nueva derrota en LaLiga tras un partido aburrido frente al Leganés. Un tanto de Szymanowski en el 76', con la ayuda de Ochoa, dio la victoria a los visitantes

as

Szymanowski, suma y sigue, y el Granada sigue sin ganar

El extremo del Leganés marcó el gol de la victoria en una contra. Los de Planagumà mejoraron en defensa, pero no fue suficiente.

EDITORIAL

Sin paciencia

La quinta derrota cosechada por el Granada CF ante el Leganés, que ha propiciado además el séptimo partido consecuitvo sin conseguir la victoria ha provocado ya en la afición una sensación de hartazgo que en muchos de los seguidores ha derivado la falta de paciencia ante la transición que vive el equipo granadinista. A la espera de que se conozca quién será el nuevo inquilino del banquillo rojiblanco, el equipo necesita como el comer una victoria y el mes de octubre que afronta no es el que mejores garantías ofrece para ello. El próximo partido es el del Calderón, posterior visita del Sporting y acabar el mes con el Barcelona . La pulgas crecen de forma desorbitada.

Textos: Luis F. Ruiz - Noelia S. Lorca || Fotos: Álex Cámara
© Todos los derechos reservados