Cuaderno
Rojiblanco

Nº 05
Jornada 31
Temporada 2013/2014

¡¡UN PALO!!

El Granada CF cae en las garras del Levante y vuelve a mirar de reojo la zona baja

ahoraGranada.com
tu provincia, tu pueblo, tu barrio

Murillo está a punto de llegar a un remate de una falta.

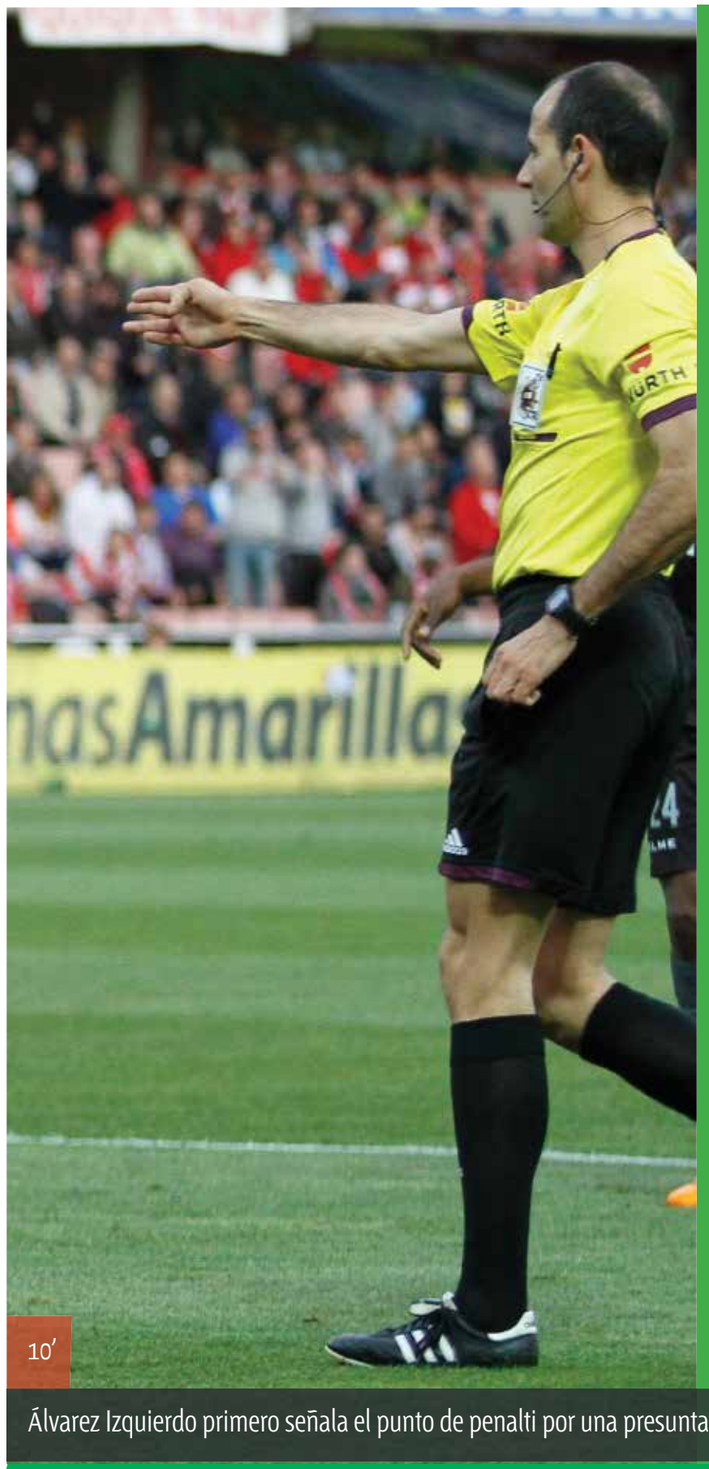

Álvarez Izquierdo primero señala el punto de penalti por una presunta mano de Navarro y luego corrige para señalar corner.

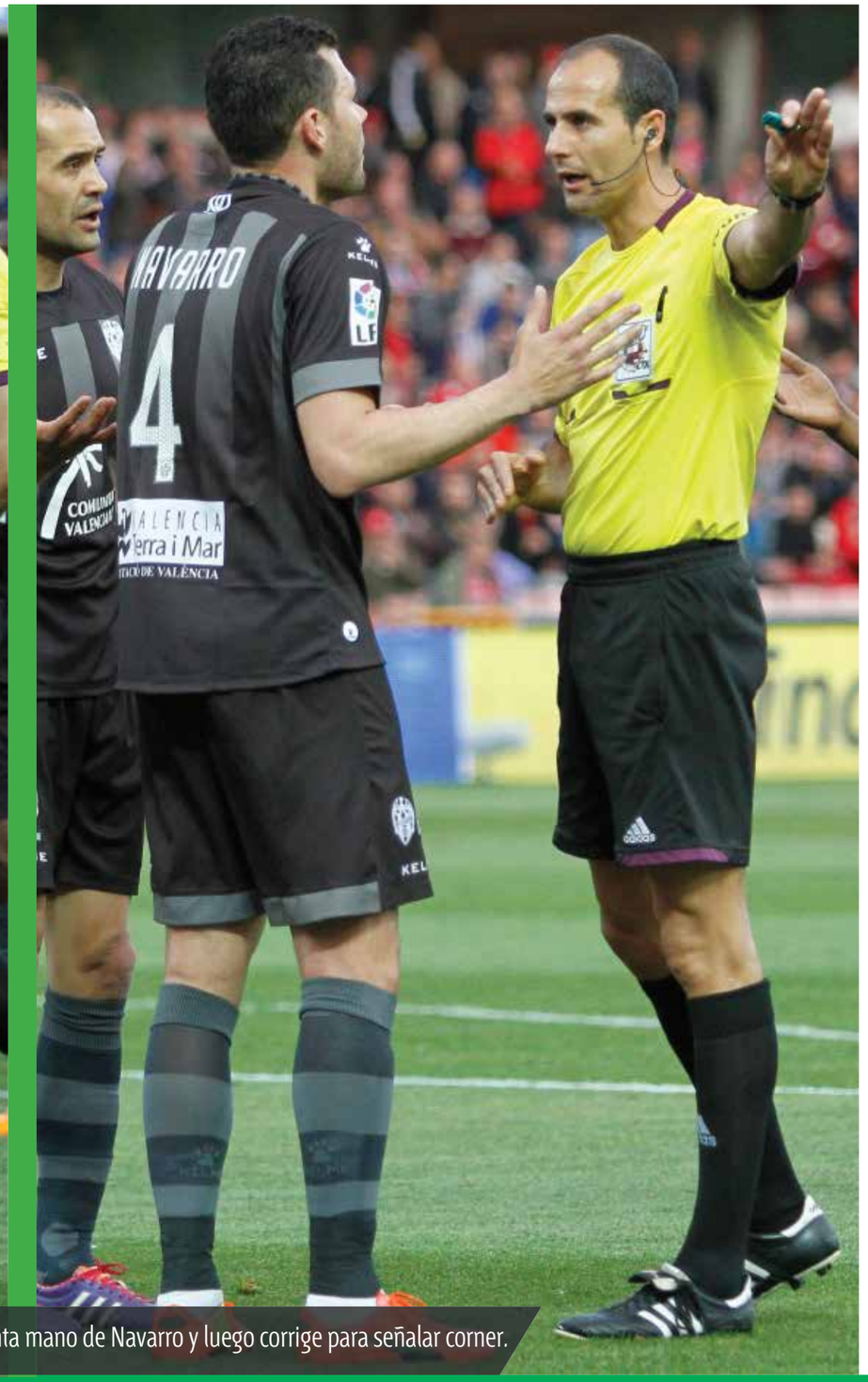

0	2
GRANADA CF	**LEVANTE**
Roberto; Nyom (Piti, 69'), Bryan Angulo, Coeff, Murillo; Iturra, Recio (Buonanotte, 61'), Fran Rico; Brahimi, Riki y El-Arabi (Ighalo, 82'). **No utilizados:** Karnezis; Mainz, Foulquier y Fatau.	Navas; Vyntra, Casadesús, Navarro, Juanfran; Simao, Diop; Ivanschitz (Rodas, 76'), El Adoua, Rubén (Pedro López, 68'); y David Barral (Babá, 86'). **No utilizados:** Javi Jiménez; Nikos, Xumetra y Sergio.

GOLES

0-1, m. 48. Navarro. 0-2, m.88. Pedro López.

INCIDENCIAS

Los Cármenes, 15.338 espectadores.

Navas detiene un disparo de El Arabi

Tras varios rechaces dentro del área, Barral consigue rematar a portería rasa y anotar el primer tanto del Levante

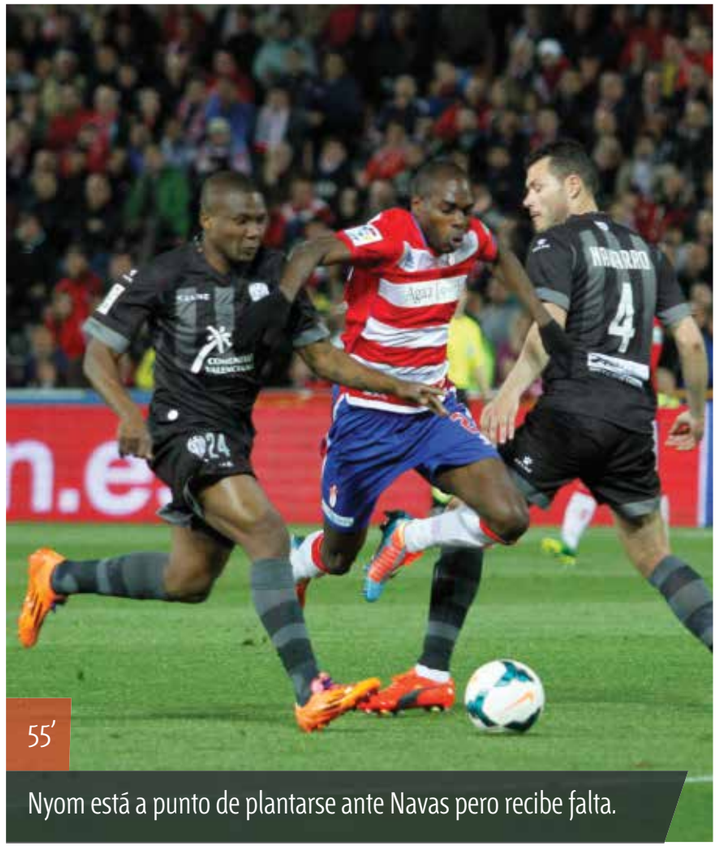

Nyom está a punto de plantarse ante Navas pero recibe falta.

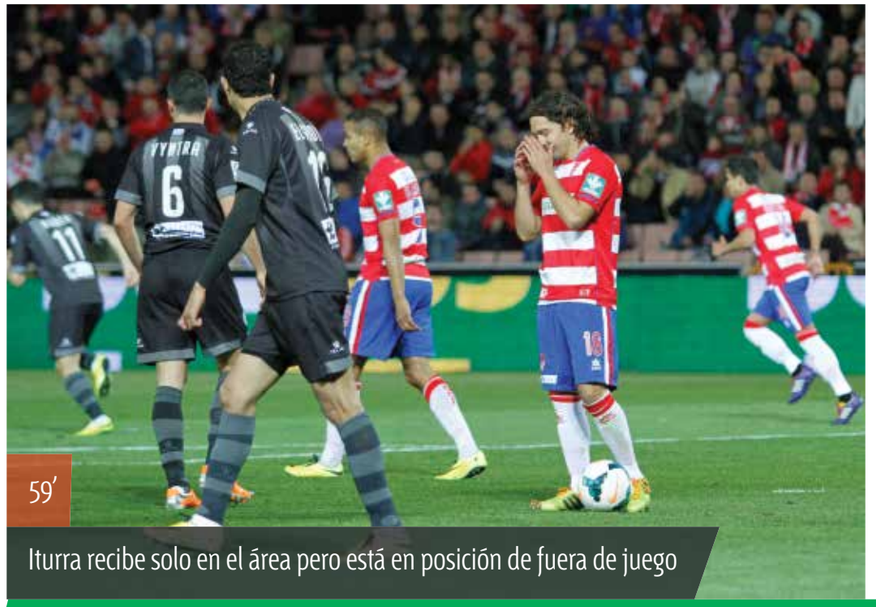

Iturra recibe solo en el área pero está en posición de fuera de juego

Entrada por banda de Bounanotte que no culmina

71'

El Arabi remata alta una ocasión en la que se queda solo ante Navas

80'

Centro lateral que no llegan a rematar El Arabi ni Bounanotte.

86'

El Granada obligó a Navas a emplearse a fondo en los últimos minutos

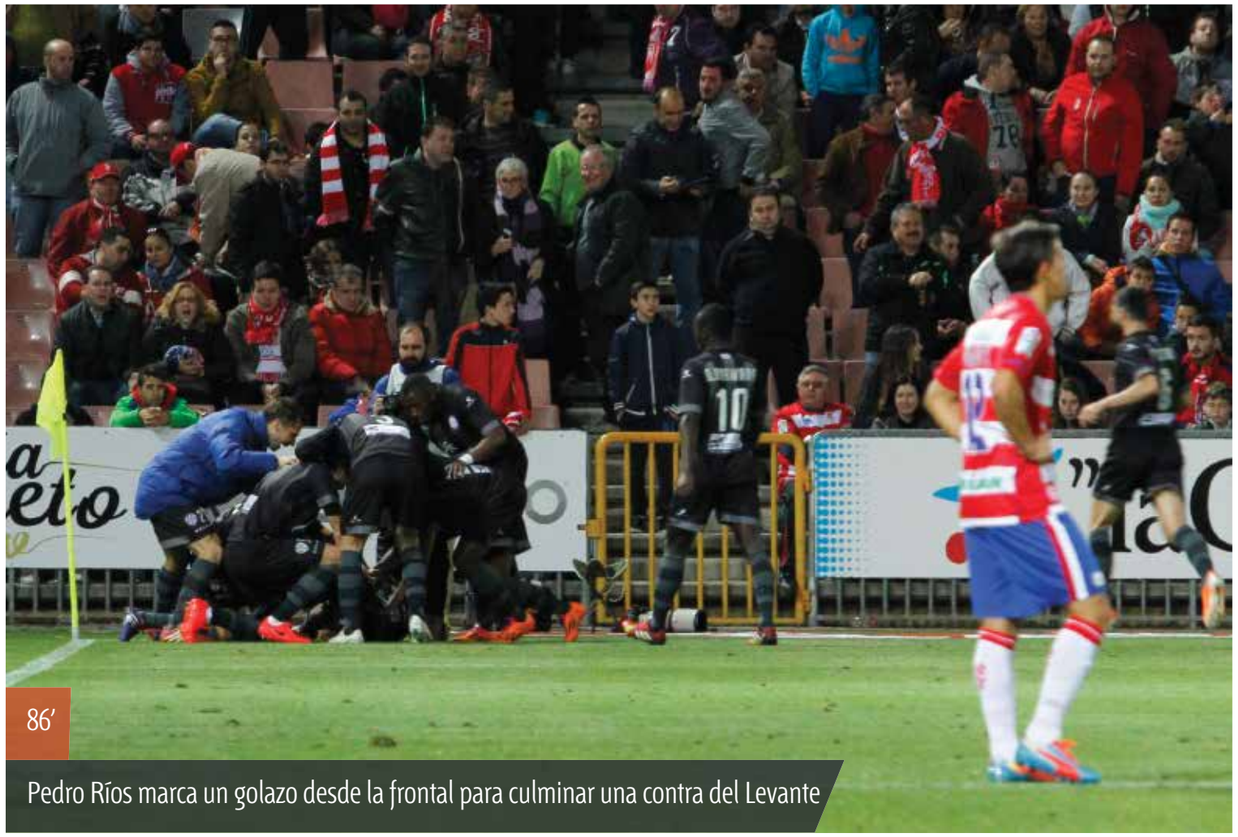

86'

Pedro Ríos marca un golazo desde la frontal para culminar una contra del Levante

94'

El Levante gana por primera vez en Granada y rompe la racha de los locales tras 3 partidos invicto

Partida de ajedrez para Caparrós

El técnico sevillano movió a la perfección todos los tiempos del encuentro, evitó la verticalidad del Granada de las últimas jornadas y desquició a una defensa con la que jugó al derribó hasta los goles

1

Falta de ideas. La red trenzada en el centro del campo y en defensa por parte de Caparrós acabó con la tormenta de ideas y verticalidad que el Granada había sido en las últimas semanas. Incluso en el Calderón, frente al líder, el conjunto de Alcaraz inquietó a través del ingenio de Brahimi y el empuje de Riki, pero ayer ni uno ni el otro encontraron la forma de trazar las diagonales ganadoras en las últimas jornadas. Al final el equipo acabó entuvado en ataque, pero falta de chispa ante el músculo.

2

Decisiones. El público y Alcaraz la tomaron con Álvarez Izquierdo, quien la lió a los diez minutos con la señalización de un penalti del que pocos segundos después se arrepintió, variando su decisión. El plan del Granada era adelantarse pronto para acabar con el plan defensivo de su rival.

3

Fortuna. El Levante recuperó la imagen conservadora y de dureza que no le dio resultado en las últimas jornadas, además de reencontrarse con la fortuna, ya que el primer gol llegó tras varios rebotes en el área del Granada y errores defensivos de su rival. Pese a su falta de juego, los de Caparrós rozan la salvación con 40 puntos.

4

Ataque desmedido. Alcaraz metió todo el arsenal desde el minuto 61, cuando introdujo en el campo a Buonanotte por Recio. Al final acabó con el argentino, Brahimi, Riki, Piti e Ighalo -quien sustituyó a El Arabi-, con el fin de intentar sumar más hombres con los que luchar ante la fortaleza defensiva rival. Pese a ello, la única ocasión clara la tuvo El Arabi, quien no se mostró acertado frente a Keylor Navas, quien le sacó en la primera mitad un gol cantado. El poner todo en ataque tampoco dio resultado.

ROBERTO
*

Una parada de mérito en la primera mitad, pero tras el descanso no estuvo acertado en el gol de Navarro y poco pudo hacer en el segundo.

NYOM
*

Sufrió sobremanera con Rubén e Ivanschitz, por lo que fue el damnificado cuando Alcaraz cambió el sistema. Muy blanco en defensa.

BRYAN ANGULO
*

Acabó el partido como carrilero, pero poco pudo aportar. Se le vio participativo en ataque, pero no encontró los espacios habituales.

COEFF
*

Nuevamente ofreció su cara B, ya que falló en el primer gol del Levante, al no conseguir despejar el balón. Barral se lo comió.

MURILLO
*

Su juego aéreo en ataque le permitió generar algo de peligro, pero atrás ofreció una actuación gris. Pareció tocado del Calderón.

ITURRA
**

Bien en el corte, no pudo competir él solo con el músculo del doble pivote de Caparrós: Diop-Simao. Se desesperó con el colegiado.

RECIO
-

Inadvertido. Fue el primer cambio de Alcaraz. El malagueño no estará la próxima jornada en La Rosaleda por contrato.

FRAN RICO
**

El único que intentó generar algo de fútbol sobre el desdibujado equipo. Podría ser el mejor, pero no alcanzó el nivel necesario.

BRAHIMI
*

Atascado, nuevamente algo abusón del regate y con falta de conexión con la delantera por la 'dureza' del rival en la presión.

RIKI
*

Ni una oportunidad frente a Navas, el madrileño se perdió entre la red defensiva del rival. Acabó los 90 minutos, pero le faltó acierto.

EL ARABI
*

Disfrutó de las dos únicas ocasiones de gol del Granada, pero se encontró con Navas. El marroquí está fino, pero ha perdido acierto.

BUONANOTTE
*

Solo generó una acción de peligro con una entrada por banda. No era el partido para él debido a la fortaleza defensiva del rival.

PITI
*

Prácticamente fue trotando sobre el césped, dejando patente que lleva muchas semanas parado. Se le debe recuperar para el tramo final.

IGHALO
-

Disfrutó de pocos minutos y tuvo que luchar contra todos. Tuvo una ocasión, pero no se entendió con Brahimi dentro del área.

EN BLANCO
-

Mainz, Fatau, Foulquier, así como el meta suplente, Karnezis, se quedaron sin disputar ni un solo minutos de juego ayer.

LUCAS ALCARAZ
*

Repitió el mismo once del pasado miércoles en el Calderón, el que ahora mismo le ha dado mejor resultado, pero se vio superado en la pizarra por Joaquín Caparrós, quien le planteó un partido muy físico para las características de su equipo. Buscó la revolución metiendo todo en ataque, pero la seguridad rival le pudo.

MINUTO 10
MARCADOR 0-0

Posible mano de David Navarro en un centro de Riki. El árbitro señala primero penalti y luego se retracta de su decisión y pita córner

MINUTO 60
MARCADOR 0-1

Dura entrada de David Barral sobre Murillo cuando este intentaba sacar un balón desde atrás. Ve la cartulina amarilla.

ASÍ LO VIO

"Acierta, muy bien. Le da con la cara el jugador del Levante. Yo creía que había pitado. Se puede tomar una decisión y volver atrás antes de que se reaunde el juego"

Juan Andújar Oliver
Marcador
Radio Marca

EL ÁRBITRO

Álvarez Izquierdo
**

Se retractó correctamente en el penalti, aunque debió expulsar a David Barral en una dura entrada a Murillo cuando aún quedaban 30 minutos para la conclusión del partido.

TARJETAS

Granada CF: El Arabi, Murillo y Alcaraz.

Levante: Barral, Rubén, David Navarro y Juanfran.

ASÍ LO VIO

"La entrada es de roja directa, Barral tenía que estar en el vestuario. Dice con el dedo que no y tendría que estar expulsado con roja directa"

Juan Andújar Oliver
Marcador
Radio Marca

"Es un partido que sabíamos que se podía desarrollar con ellos jugando con mucha densidad defensiva y nosotros llevando el peso. Nos hubiera venido bastante bien abrir el marcador"
Lucas Alcaraz

"Lo hemos intentado de todas las formas tanto con 0-0 como con 0-1 en cuanto a combinar, llegar, a abrir..., pero no hemos sido capaces de generar demasiadas

"No sería justo desviar la atención hacia una situación que ya hemos comentado. Triste para el grupo y para la entidad, pero no sería justo desviarlo hacia Dani"

"Hay dos momentos en los que tienes que cerrar la boca, cuando vas a bucear y cuando estás caliente, las jugadas que dependan del árbitro que las juzgue la prensa"

"Estamos a 4 puntos, no se puede decir que estemos en una mala situación, aunque nos hubiera gustado separarnos más. Hay que pensar en Málaga"

Fran Rico

"Apostaría a que el Granada se salvará al final de temporada, lo apostaría y lo deseo"

Joaquín Caparrós

dias

GRANADA C.F.

PAL
TIO
de Los
HORARIOS

luanvi

IDEAL
CSI·F
Nuevo Pescaíto
luanvi
TIPS

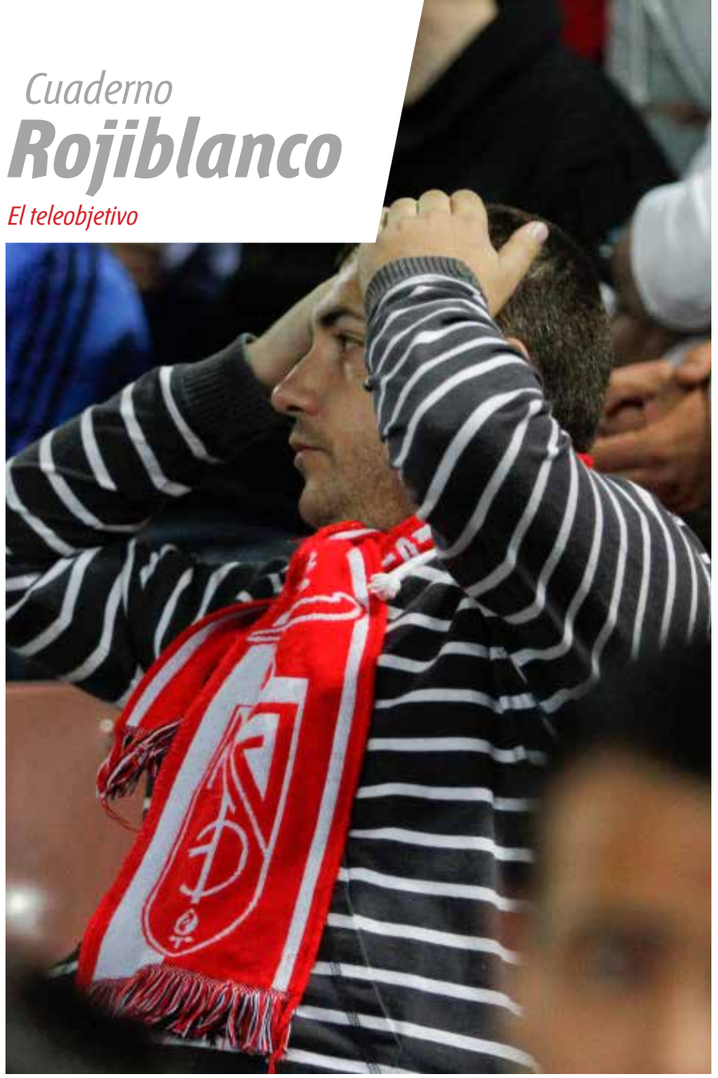

LEGEA
Granada

CAJA RURAL
DE GRANADA

EL KIOSKO VIRTUAL

MARCA

El Levante ya tiene 40

"El equipo de Caparrós venció en Los Cármenes, con tantos de David Navarro y Pedro López, y alcanza la 'salvadora' cifra de los 40 puntos. El Granada, a cuatro del descenso, tendrá que seguir remando para la salvación".

Granada Hoy

El Granada no puede con el Levante

"El equipo de Alcaraz cae en casa y sigue sin poder alejarse de los puestos de peligro".

IDEAL

El Granada se complica la vida

"Un Levante de cerrojo y contragolpe derrota a unos rojiblancos que retuvieron el balón pero fueron incapaces de asaltar la trinchera que montó Caparrós ante Keylor Navas".

SUPERDEPORTE

El Levante estuvo de Primera en su visita a Granada

"Los granotas sellan la salvación virtual con goles de Navarro y Pedro gracias a un partido muy consistente".

A EXAMEN

APROBADO

Por raro que parezca, los cuatro puntos de holgura que aún tienen los rojiblancos sobre el tercero por la cola permiten que el nerviosismo no se apodere de la situación, aunque no se pueden despistar.

SUSPENSO

En Granada CF cayó en el juego del Levante aun a sabiendas de que es un equipo que plantea así sus partidos lejos de su estadio. La reacción llegó tarde sobre el césped .

EDITORIAL

PARTIDO ENRARECIDO

Los últimos cinco días en el Granada CF no han sido fáciles. Lejos de achacar la derrota ante el Levante a la situación vivida por el caso Benítez, lo cierto es que poco se ha hablado estos días del Levante y mucho de aspectos extradeportivos que poca ayuda podían prestar. Además, los rojiblancos quedaron mermados con el posible penalti que no se pitó. Luego costó reaccionar para un partido en el que el ambiente no acompañó. Solo queda hacer borrón y cuenta nueva.

Textos: José Miguel Olivencia y Luis F. Ruiz || Fotos: Álex Cámara | Agencia LOF
© Todos los derechos reservados